

Az tás könyve



Magyar
városok, gyógy-
és üdülőhelyek
nyaralásra al-
kalmasságok

**Szabolcs és Ung
k. e. e. vármegyék**

1936 V/6

AZ UTAS KÖNYVE

MAGYAR UTAZÁSI KÉZIKÖNYV ÉS UTMUTATÓ



VÁROSOK, GYÓGYFÜRDŐK, ÜDÜLŐ- ÉS
NYARALÓHELYEK, EGÉSZSÉGÜGYI, SPORT-
ÉS TURISZTIKAI INTÉZMÉNYEK

RÉSZLETES ISMERTETŐJE



A KÖNYV ALAPÍTÓJA:

GRÓF SZÉCHÉNYI KÁROLY

AZ OMWE ORSZÁGOS ELNÖKE

TERVEZŐJE:

KAFFKA KÁROLY

ny. őrnagy, az OMWE ügyvezető igazgatója

SZERKESZTŐ BIZOTTSÁGA:

PRAZNOVSZKY IVÁN

ny. m. kir. rendkívüli követ, meghal. miniszter

Dr. TERSZTYÁNSZKY JENŐ

belügyminiszteri osztálytanácsos

Dr. BOGSCH ALADÁR

Máv. igazgatóhelyettes, kormányfőtanácsos

Dr. EGYED FERENC

ny. min. tan., a Magyar Városok Idegenforgalmi
Közp. vezetője

TÓTH LAJOS

a Balatonj Intézöbizzottság titkára

Dr. ifj. GOSZTHONY MIHÁLY

ügyvéd

SZVIEZSÉNYI ZOLTÁN

ny. miniszteri tanácsos,
a Budapesti Központi Gyógy- és Üdülöhelyi
Bizottság ügyvezető igazgatója

HARSÁNYI ZSOLT

iró, az OMWE alelnöke

ZILAHY DEZSŐ

Budapesti Szóv. Idegenforgalmi Hivatalának
igazgatója

Dr. KUNSZT JÁNOS

a Rudas gyógyfürdő vezető-orvosa

KUBÁNYI REZSŐ

statisztikai tanácsos

RUDNYÁNSZKY LÁSZLÓ

tanár, festőművész

1935

KIADJA: AZ ORSZÁGOS MAGYAR WEEKEND EGYESÜLET

UTÁNNYOMÁS TILOS (MINDEN JOG FENNTARTVA)

Fotó

43.644

TÁJÉKOZTATÓ

„AZ UTAS KÖNYVE“ TELJES PÉLDÁNYA 740 OLDAL TERJEDE-
LEMBEN 640 KÉPPEL, 2 TÉRKÉPMELLÉKLETTEL TARTALMAZZA:

- a) Magyarország városainak, gyógy- és üdülőhelyeinek, nyaralásra alkalmas községeinek leírását, a jelen füzetben közölt hasonló adatokkal és beosztással.
- b) Országos címjegyzékekben összefoglalva: Ásvány- és gyógyvizeket, ásvány- és gyógyvizű fürdőket, vizgyógyintézeteket, üdülőhelyeket, szanatóriumokat, kórházakat, klinikákat, könyvtárakat, idegenforgalmi szerveket, összes sport és turisztikai alakulatokat.
- c) Autbuszjáratokat, bevásárlási forrásokat városok és helységenként.

NYERS VÁSZONKÖTÉSSEN ÁRA 9 PENGŐ 70 FILLÉR.

FÜZETEKRE OSZTVA AZ ALÁBBIAK SZERINT KAPHATÓ:

	Pengő
1. Buda-Pilisi hegyvidék és a Nagy Magyar Alföld Duna-Tisza közzi része	2.—
2. Dunántul	2.50
3. Duna-Tiszától északra fekvő hegyvidék	1.50
4. A Nagy-Magyar-Alföld (Duna-Tisza köze nélkül)	1.—
5. Abauj-Torna vármegye	0.20
6. Bács-Bodrog vármegye és Baja thj. város	0.20
7. Baranya vármegye	0.40
8. Békés vármegye	0.20
9. Bihar vármegye	0.20
10. Borsod-Gömör és Kishont k. e. e. vármegyék	0.40
11. Csanád-Arad és Torontál k. e. e. vármegyék	0.20
12. Csongrád vm., Hódmezővásárhely és Szeged thj. városok	0.40
13. Fejér vármegye	0.40
14. Győr-Moson és Pozsony k. e. e. vármegyék	0.40
15. Hajdu vármegye	0.40
16. Heves vármegye	0.40
17. Jász-Nagykun-Szolnok vármegye	0.20
18. Komárom és Esztergom k. e. e. vármegyék	0.40
19. Nógrád és Hont k. e. e. vármegyék	0.40
20. Pest-Pilis-Solt-Kiskun várm., Budapest szföv. és Kecskemét thj. városok	1.50
21. Somogy vármegye	0.40
22. Sopron vármegye	0.20
23. Szabolcs és Ung k. e. e. vármegyék	0.20
24. Szatmár-Ugocea és Bereg k. e. e. vármegyék	0.20
25. Tolna vármegye	0.20
26. Vas vármegye	0.40
27. Veszprém vármegye	0.40
28. Zala vármegye	0.50
29. Zemplén vármegye	0.20
30. Budapest székesfőváros	1.50
31. Győr szab. kir. thj. város	0.20
32. Székesfehérvár thj. város	0.20
33. Miskolc thj. város	0.20
34. Szeged szab. kir. thj. város	0.20

SZABOLCS ÉS UNG K. E. E. VÁRMEGYÉK

VÁRMEGYEI SZÉKHELY:

NYIREGYHÁZA M. VÁROS 641 oldal

SZIKSÓSTAVI FÜRDŐ:

Sóstógyógyfürdő 642 oldal

NYARALÁSRA ALKALMAS (BESZERVEZETT) KÖZSÉGEK:

	oldal
Dombrád (folyóparti)	644
Tiszaberecl (folyóparti)	645
Tiszadada (folyóparti)	646
Tiszadob (folyóparti)	647
Tiszalök (folyóparti)	648
Záhony (folyóparti)	649

FELVILÁGOSÍTÁST NYUJT:

AZ OMWE SZABOLCS ÉS UNG VÁRMEGYEI OSZTÁLYINTÉZŐSÉGE, NYIREGYHÁZA
ÜGYVEZETŐ: DR. GYÜRE KÁROLY VM. ALJEGYZŐ, NYIREGYHÁZA.

SZABOLCS ÉS UNG MEGYÉK

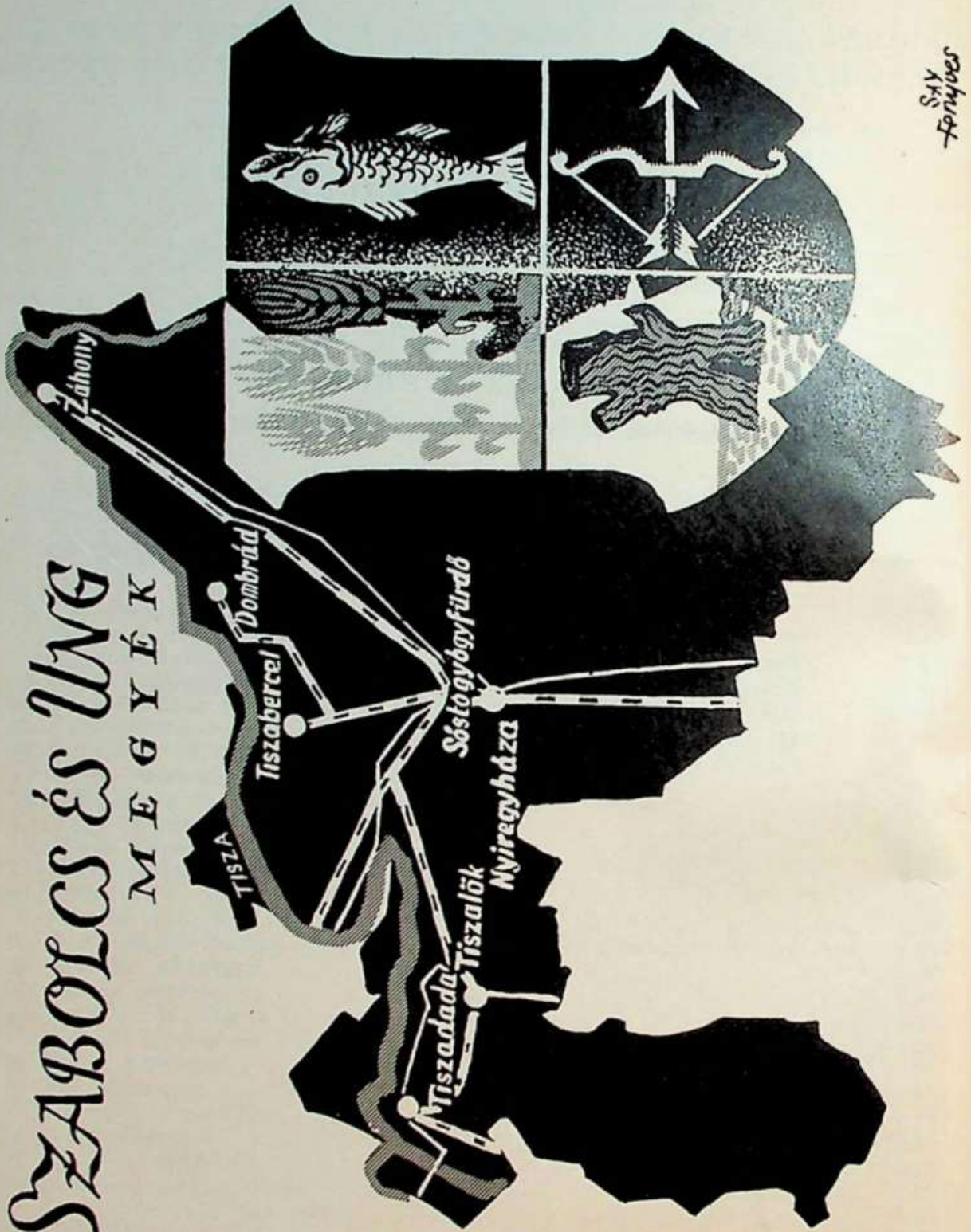

NYIREGYHÁZA M. VÁROS



Megyeháza
Foto:
Elek József

Nyíregyháza megyei város. Szabolcs vármegye székhelye. Lakosainak száma 51.308. Budapeستől való távolsága 271 km.

Az ősi Nyíregyházát a legendás híri hajduk lakták, akik a Rákóczi-féle szabadságharcban teljesen kipusztultak. A Szent István alapította egykori „tíz község” urai a Károlyi- és Desselwffy-esaládok a kipusztult hajduk helyett tótajku parasztokkal népesítették be a nyírséget. Ezek és utódaik fejlesztették virágzó várossá Nyíregyházát. A város központja nagyvárosi képet nyújt. Virágoskertekkel díszített utcái, rendezett terei, szép szobrai vannak. Nyíregyháza környékén a gazdatársadalom bokor-tanyarendszerben él. Az 1-től 50 holdas kisgazdák összeépített tanyákon laknak s nagy szorgalommal művelik törpebirtokaikat. A tanyarendszer hasonló kiépítésével az országban, sehol sem találkozunk. **Középületek:** a román stílusban épült, kéttornyu róm. kath. főtemplom, vármegyeháza, városháza, rendőrségi palota, kir. törvényszék, pénzügyi palota, modern stílusban épített Luther-ház. **Műemlékek:** Kallós Ede Bessenyei-szobra, Kisfaludy-Stróbl Zsigmond mesterművei, a hősök szobra, a Vénusz születése, továbbá a Kossuth-szobor és Kovács István emlékszobra. **Muzeum:** dr. Jóna András-muzeum főleg bronz- és honfoglalás-korabeli páratlanul gazdag gyűjteménye révén európai híri. Ezek a gyűjtemények Középeurópában elismerten a legszebbek és legértékesebbek. A város nagymérvü fejlődését mozdítja elő a rádióközvetítő állomás és a repülőtér is.  Benezur Gyula és Krúdy Gyula szülőhelye.

Mezőgazdaság, kereskedelem: Nyíregyháza az ország egyik legdusábban termő vidékének értékesítési és kereskedelmi gócpontja. A megyében kitünő burgonya, dohány, bor és gyümölcs terem. Szabolcs vármegye és a Tiszahát több ezerholdnyi pompás gyümölcsösökben termő nemes almafajták itt kerülnek forgalomba és exportra.

KÖZLEKEDÉS

Vasuton a Budapest-nyugati p. u.—Debrecen— nyíregyházi fővonalon gyorsvonattal 5 óra 10 perc alatt érhető el. Vasúti gócpont. **Autóval:** Szolnok—Debrecen és Hatvan—Miskolc—Szerencsen át érhető el. **Benzintöltőállomások** találhatóak a Kossuth-téren, a Luther-utcában, a Rákóczi-utcában, a Vay Ádám-utcában, a Boeckay-utcában, továbbá a Horthy Miklós- és Katzel-téren. **Helybeli közlekedési eszközök:** Villamos vasut. Egyfogatu hárkoesi a vasúti állomástól a városba 80 fill. Sóstóra 2.— P. Autótaxi 1000 m-ig 70 fill., minden további 500 m. 25 fill.

LAKÁS ÉS ELLÁTÁS

Szállodák: 1. **Korona-szálló**, Kossuth-tér 2, Papp Lajos bérletében. Villanyvilágítás, fürdőszoba. Egyágyas szobák száma 16, napi ára 3—5 P. Kétágyas szobák száma 29, napi ára 5—7 P. Fürdőszoba használati díja: 1.40 P. Étterme 200, kávéháza 300 személy befogadására alkalmas. Menü 1.20 P. Teljes napi penzió, háromszori étkezéssel napi 6—7 P. OMWE-tagoknak étlapárakból 10% kedvezmény. — Autobusz az állomásra 30 fillér.

2. „Szaboles“-szálloda, Kovács Ödön tulajdonában, villanyvilágítás, központi fűtés, vízvezeték, fürdőszoba. Fürdőszoba használati díja 1.20 P. Egyágyas szobák száma 13, napi ára 3.80 P. Kétágyas szobák száma 5, napi ára 5.60 P. Étterme 50 személy befogadására alkalmas. Reggeli 30 fill., menü 1.20 P. Teljes napi penzió, háromszori étkezéssel 6.— P. (Központi fűtésért külön 80 fillér naponta.) OMWE-tagoknak 15% kedvezmény.

3. **Sóstógyógyfürdő-szálloda**, Papp Lajos bérletében, május 1-től szeptember 15-ig van üzemben. 900 holdas erdővel, parkkal és strandfürdővel, villanyvilágítással. Egyágyas szobák száma 8, napi ára 4—6 P. Kétágyas szobák száma 24, napi ára 6—8 P. Étterem terrasszal, táncteremmel, társalgóval. Menü ára 1.20 P. Teljes napi penzió háromszori étkezéssel 5—8 P. OMWE-tagoknak 10% kedvezmény az étlapárakból. Az állomásról villamos közlekedés.

Vendéglők: a szállodai éttermeken kívül II. oszt. vendéglők a „Hazám“ és „Kiskorona“ éttermei.

FÜRDŐK

A város tulajdonában lévő gőzfürdőben egyszeri fürdés díja 1.— P. a kádfürdőben 80 fill. Strandfürdő a város tulajdonában.

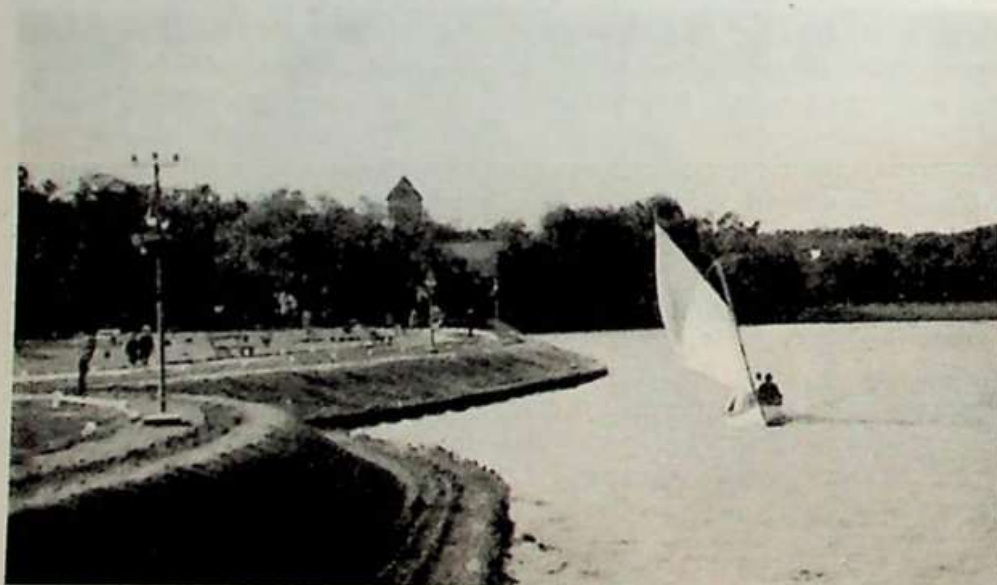

Sóstó
Foto:
Elek József

SZIKSÓSTAVI FÜRDŐTELEP

A várostól 7 km-re 900 holdas tölgyerdő közepén fekszik **Sóstófürdő**. Árnyas sétá-
utaival ideális nyaralóhely. Előidény május 1-től június 15-ig, főidény: június 15-től
augusztus 15-ig, utóidény augusztus 15-től szeptember végéig. A Nyiregyháza Vidéki
Kisvasutak vonalán 30 percenkint közlekedő villamossal, 50 filléres tértijeggyel köze-

lithető meg. Jó autótutja van. Kényelmes, modern szállodája van, 32 szobával, ahol penziószerű ellátás díja elő- és utóidényben 5—6 P. főszezonban 6—7 P. A szállodán kívül egy 15 szobás svájei lak is van. Közvetlen szomszédos szőlőtelep hegyközségben fizetővendéglátás. A 24 hold területű 16 partján épült a modern felszerelésű, minden kényelmet biztosító strandfürdő. Napjegy ára, közös öltözővel, 46 fillér. Különkabin díja 50 fillér. A strandfürdő mellett kádfürdő szolgál a nyaralók kényelmére. A fürdőjegy ára 90 fill. és 80 fillér. A nagykiterjedésű tölgyerdő rendezett utaival gyönyörű sétákra nyújt alkalmat. Béresónakok és viterlás esónakok állanak rendelkezésre. Cigány- és jazz-zenekarok, pénteken halvaesorák.

KÓRHÁZ

A Szabolcs vármegyei „Erzsébet”-közkórház 14 kat. hold 1500 □-ölyni területen, pavillon-rendszerben épült. Főépületei: a kétemeletes sebészeti és szülészeti, nőgyógyászati pavillon, az egyemeletes belgyógyászati, bőr- és nemiosztály, a földszintes szemészeti, fertőző és az egyemeletes központi épület gyermekosztállyal. Kertje szépen fásított és parkírozott. Befogadóképessége: 600 ágy, különszobák száma: 13. Diathermia, quarz, mütő, sterilizálólhelyiség, laboratóriumok stb.

GYÓGYSZERTÁRAK

Aranysas, Vay Ádám-u. 5. Aranykereszt, Katzel-tér 1. Vaskereszt, Kállói-u. Magyar Korona, Luther-u. 1. Angyal, Széchenyi-u. 1. Isteni Gondviselés, Deák F.-u. 21. Korányi, Bessenyei-tér 15. Gr. Széchenyi L. Rákóczi-u. 14. Haisugger, Bethlen-u.

SPORT

Két rendezett sporttelepen, ahol tenisz és minden sportág gyakorolható, négy sportegyesület működik.

SZÓRAKOZÓHELYEK

Városi színházban május 1-től augusztus 1-ig van előadás. Mozképszínházak: Városi mozi Dessewffy-téren. Uránia mozi Vay Ádám-utcában és Apolló mozi a Kisléren.

KIRÁNDULÓHELYEK, TERMÉSZETI SZÉPSÉGEK

A MÁV vonalán 32 km-re fekszik Tokaj tiszái strandjával. Nyírbátor 38 km-re műemlékeivel és Bátorligetével. A Nyíregyházavidéki Kisvasutak vonalán 7 km. távolságra fekszik Sóstófürdő. Sátoraljaujhely 62. Sárospatak 50 km. távolságra van.



Sóstó szálloda
Foto:
Elek József



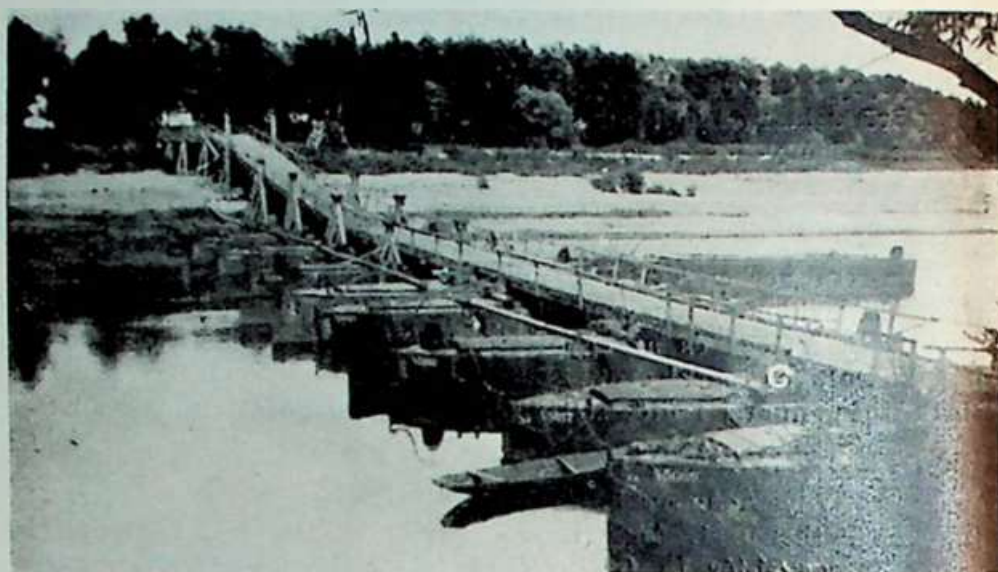

FELVILÁGOSÍTÁST NYUJT

az OMWE képviselője: Városi Idegenforgalmi Hivatal.

DOMBRÁD



Tiszai pontonhid

6062 lakosu színmagyar nagyközség, közvetlenül a Tisza folyó mellett. Budapesttől való távolsága 300 km., Nyíregyházától 153 km. Vízellátása egészséges vizű kutakból történik. Villanyvilágítás.     Középületek: Róm. kath. és ref. templom.

KÖZLEKEDÉS

Vasuton a Budapest—Nyíregyháza—dombrádi vonalon 12 óra alatt közelíthető meg. Vasutállomás helyben. **Autobuszárat** Kisvárdáról naponta kétszer közlekedik. **Autóval** kövesuton Kisvárdára és Nagyhalász felől érhető el. **Helybelli közlekedési eszközök:** Alkalmi fuvarosok.

LAKÁS ÉS ELLÁTÁS

Vendéglők: 1. „Vágadó“ vendéglő (2 vendégszobával). Ebédmenü: 1.20 P, egész napi ellátás 2 P, penziószerű ellátás napi 3.50 P. Szoba ára napi 1.50 P. 2. Özv. Heiszler Vilmosné vendéglője (2 vendégszobával). Ebédmenü: 1.20 P, egész napi ellátás 2 P, penziószerű ellátás napi 3.50 P. Szoba ára napi 1.50 P. **Fizető vendéglátás** (szervezett).
a) **Penziószerű ellátás:** dr. esicseri Orosz Sándor 15 holdas, árnyas parkkal övezett kuriájában 30—40 személy elhelye-

zést nyerhet. A park és kuria közvetlenül a Tisza partján van.

b) **Csak lakás:** I. oszt. szobák száma: 10, napi ár 1.20 P, havonta 25—30 P. II. oszt. szobák száma: 25, napi ár 0.80 P, havonta 15—25 P. III. oszt. szobák száma: 50, napi ár 0.50 P, havonta 10—15 pengő.

FÜRDŐZÉS

A Tisza-folyóban fürdeni és csónakázni lehet.

EGÉSZSÉGÜGY

3 orvos és 1 gyógyszerár helyben.

SZÓRAKOZÁSI ÉS SPORTLEHETŐSÉGEK

Tenniszpálya és futballpálya.

KIRÁNDULÓHELYEK

Kirándulóhelyek a tiszaparti fűzesek és a Tiszán csónakkirándulások.



FELVILÁGOSÍTÁST NYUJT

az OMWE képviselője: dr. Lengyel Sándor, segédjegyző.

TISZABERCEL



Tiszai strand

2559 lakosú színmagyar nagyközség, a Tiszától 1 km-re. Budapesttől való távolsága 300 km., Nyíregyházától 30 km. Tengerszín feletti magassága 104 m. Vizellátása egészséges vizű kutakból történik. Villanyvilágítás.    Róm. kath., ref. és izr. templom. Nevezetességek: Bessenyei György szülőházát emléktábla jelzi. A református templom Árpád-korabeli.

KÖZLEKEDÉS

Vasuton a Budapest—Nyíregyháza—sátoraljaújhegyi vonalon 8 óra alatt közlelhető meg. Vasútállomás helyben. Az állomáson bérkocsik kaphatók. **Benzinkut** Gáva községben (5 km.).

LAKÁS ÉS ELLÁTÁS

Vendéglő: Bakó Antal, 2 személy befogadására alkalmas vendégszobával.

Fizető vendéglátás:

a) **Penzlőszerű ellátás:** 2 nagy parkkal bíró családi kuria, ahol 20—25 vendég nyerhet elhelyezést és esetleg ellátást.

b) **Csak lakás:** I. oszt. szobák száma: 5, napi ár 1.50—2 P, havonta 40—50 P. II. oszt. szobák száma: 10, napi ár 1—1.50 P, havonta 30—40 P.

FÜRDŐZÉS

A Tisza-folyó partján strandfürdő.

EGÉSZSÉGÜGY

Orvos helyben, gyógyszertár Buj és Gáva községekben.

SZÓRAKOZÁSI ÉS SPORTLEHETŐSÉGEK

Tiszán csónakázás: futballpálya.

KIRÁNDULÓHELYEK

A Felsőszabolcsi Tiszai Ármentesítő Társulat, ugyszintén a Bodrogközi Tiszaszabályozó Társulat vízműve, amelyhez hasonló csoroka hazánkban nem igen található. A sárospataki Rákóczi-vár és ref. főiskola; továbbá a szabolcsi földvár; vonaton könnyen megközelíthetők.





FELVILÁGOSÍTÁST NYUJT

Községi Elöljáróság.

TISZADADA



Alkony a Tiszán
Fotó:
Steindl Győző

3107 lakosu szinmagyar nagyközség. magaslati dombos helyen, a Tokajhegyalja hegyláncától környezve s a Tisza folyó által 3 oldalról határolva. Budapesttől való távolsága 240 km., Nyíregyházától 44 km. Vizellátása mélyfúratu kutakból történik. Petróleumvilágítás.     Róm. kath., ref. és izr. templom.

KÖZLEKEDÉS

Vasuton Budapestről a Budapest—Debrecen—Nyíregyháza—pusztakőcsi vonalon 9½ óra alatt érhető el. **Vasutállomása** a községtől 0.3 km.-nyire. **Autón** minden irányból műton érhető el.

LAKÁS ÉS ELLÁTÁS

Fizető vendéglátás (szervezett). a) **Penziónszerű ellátás:** Szalai Lajosnál 3 szoba 10 személy számára, naponta személyenként 1.50—2 P. b) **Csak lakás:** I. oszt. szobák száma 20, napi ára 1.20 P, havonta 30 P; II. oszt. szobák száma 45, napi ára 1 P, havonta 25 P.

FÜRDŐZÉS

A község alatt elhuzódó 1.5 km. hosszú fővenyes strand a Tisza-folyó partján.

EGÉSZSÉGÜGY

Orvos helylen, gyógyszertár a 6 km.-re fekvő Tiszadobon.

SZÓRAKOZÁSI ÉS SPORTLEHETŐSÉGEK

A strandon torna- és sportfelszerelések rendelkezésre állanak.

KIRÁNDULÓHELYEK

Kiseb kirándulások tehetők Szerencs, Tarcsl, Tokaj és Sárospatak községekbe, vagy Sátoraljaujhely és Miskolc városokba.



FELVILÁGOSÍTÁST NYÚJT

az OMWE képviselője: Lakatos Miklós, községi vezetőjegyző.

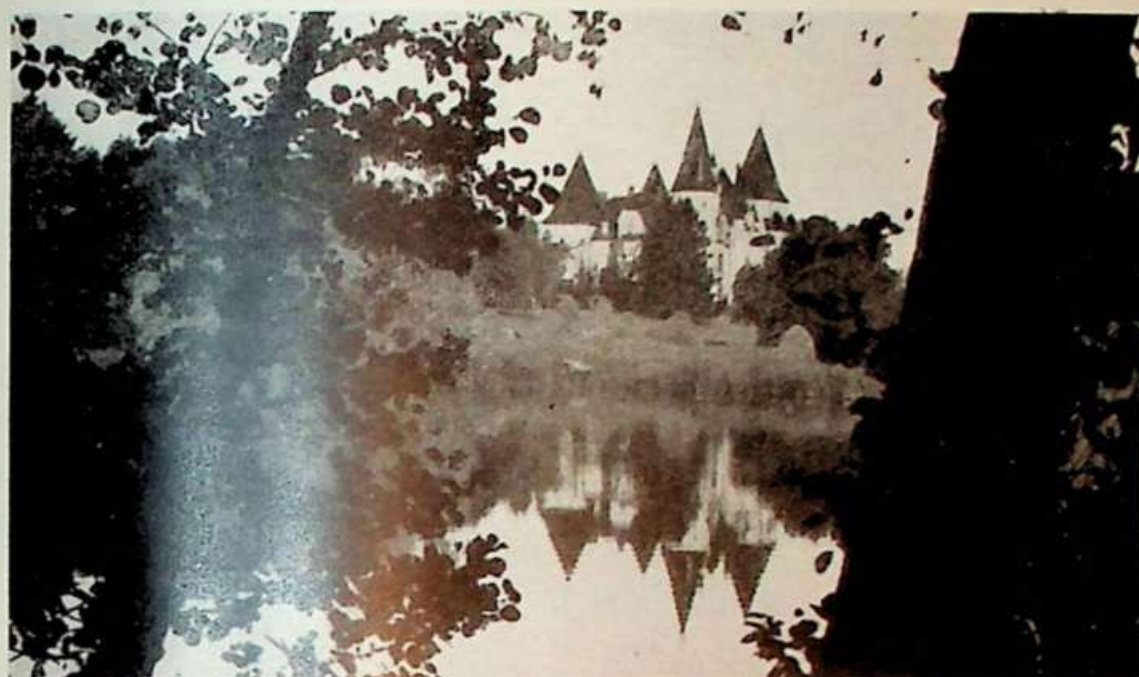
TISZADOB



Gróf Andrássy várkastélya.

3915 lakosú színmagyar nagyközség. Közvetlenül a Tisza mellett fekszik. Határában nagyobb erdőségek vannak. Tengerszín feletti magassága 107 m. Budapesttől való távolsága 200 km. Nyíregyházától 34 km. Vízellátását egészséges vízü kutakból nyeri. Petrólevilágítás.     Ref., róm. kat. és izr. templom.

Nevezetességek: A község határában a Tiszaszabályozás emlékére Széchényi gróf és Andrássy gróf emlékműve van. A vajdahunyadi vár mintájára épült gróf Andrássy Gyula-féle várkastély 1902-ben épült.

KÖZLEKEDÉS

Vasuton: A Budapest—Nyíregyháza—ohati vonalon, valamint a Budapest—Tiszaluc vonalon közelíthető meg. Vasutállomás a községben. A község Tiszaluc vasutállomást is használja, mely Méskolelől 20 km. távolsagra fekszik, elsőrendű köves úton könnyen megközelíthető.

Bérkoesi állandóan rendelkezésre áll.

Autóval Budapest—Jászberény—Tiszaeségig jó műúton, onnan köves országúton érhető el.

Benzinkut Szendi János vegyeskereskedőnél.

LAKÁS ÉS ELLÁTÁS

Vendéglő építés alatt. Elsőrendű ellátás családi házaknál, napi négyszeri étkezés 2.— P-ért kapható.

Felülvendéglátás (szervezett).

a) **Penziószerű ellátás:** Teljesen külön

FELVILÁGOSÍTÁST NYUJT

az OMWE képviselője: Szabó Gyula.

szoba, napi négyszeri étkezéssel 3—3.50 P.

b) **Csak lakás:** I. oszt. szobák száma 7, napi ára 1.50—2.— P, havonta 30—35 P. II. oszt. szobák száma 10, napi ára 1—1.20 P, havonta 15—20 P.

FÜRDŐZÉS

Kitűnő strandfürdő van úgy a folyó, mint az álló Tiszán.

EGÉSZSÉGÜGY

Orvos és gyógyszerár helyben.

SZÓRAKOZÁS ÉS SPORT

Tennispálya, állandó vízipólópálya. A holt Tisza evezésre nagyon alkalmas. Elsőrangú horgászó terep. Uri kaszinó biliárdteremmel.





KIRÁNDULÓHELYEK

A szomszédos községekbe csónakkirándulást lehet tenni. Könnyen megközelíthető Lillafüred.

TISZALÖK



Látkép

5302 lakosu színmagyar nagyközség, a Tiszától mintegy egyharmad km-re. A dadai alsójárás székhelye. Budapesttől való távolsága 270 km., Nyíregyházától 31 km. Vízellátása egészséges vízü kutakból történik. Petróleumvilágítás.     Róm. kath., ref. és izr. templom. Nevezetessége: Néhai gróf Andrássy Gyula kastélya, híres műkincesekkel.

KÖZLEKEDÉS

Vasuton a Budapest—Debrecen—Tiszaöki vonalon $6\frac{1}{2}$ óra alatt közelíthető meg. Vasútállomás helyben. **Autóval** Tokaj, Nyíregyháza, Polgár, Miskolc és Debrecen felől a kiépített utakon érhető el. **Benzinkut** helyben. **Helybeli közlekedési eszközök:** Minden vonatérkezéskor az állomáson bérkocsit kapható.

LAKÁS ÉS ELLÁTÁS

Vendéglők: 1. Varga Miklós vendéglője (3 vendégszobával). Napi penzió 3—3.50 P. Ebéd 1.20 P, vacsora 80 fillér. 2. Blum Józsefné vendéglője (4 vendégszobával). Napi penzió 3—3.50 P. Ebéd 1.20 P, vacsora 80 fillér. 3. Berkovics Bernát vendéglője (2 vendégszobával). Napi penzió 3—4 P. Szobaárak élelmezés nélkül 1—2 P.

Fizető vendéglátás: a) **Csak lakás:** I. oszt. szobák száma 15, napi ár 60 fillér, havonta 18 P. II. oszt. szobák száma 35,

napi ár 40 fillér, havonta 12 P. III. oszt. szobák száma 50, napi ár 30 fillér, havonta 9 P.

Élelmicikkek a helybeli termelőknél beszerezhetők.

FÜRDŐZÉS

Két strandfürdő van, egyik 300, másik 400 méterre a községtől, árnyas, erdős helyen.

EGÉSZSÉGÜGY

Három orvos és 1 gyógyszerész helyben.

SZÓRAKOZÁSI ÉS SPORTLEHETŐSÉGEK

Hetenkint futballmérkőzések.

KIRÁNDULÁSI LEHETŐSÉGEK

Csónakkirándulás a Tiszán Tokaj felé, Bodrogon Sárospatakig, vagy lefelé tetszés szerinti távolságra. Hegyaljára kocsin, vagy vasuton.





FELVILÁGOSÍTÁST NYUJT

az OMWE képviselője: Varga András, községi vezető jegyző.

ZÁHONY



Holt Tisza részlet

1267 lakosu szinmagyar község, a Tisza-folyó partján. Budapesttől való távolsága 338 km., Nyiregyházától 66 km. Vízellátása egészséges vízü kutakból történik. Részben villany-, részben petróleumvilágítás.     Ref. templom.

KÖZLEKEDÉS

Vasuton Budapestről a Budapest—Nyiregyháza—záhonyi vonalon $7\frac{1}{2}$ óra alatt érhető el.

LAKÁS ÉS ELLÁTÁS

Vendéglők: 1. özv. Ackermann Mártonné vendéglője 2 vendégszobával. A vendéglő 20 személy befogadására alkalmas. Napi ellátás négyzeri étkezéssel 1.60 P. 2. Hangya-szövetkezet vendéglője 1 vendégszobával. A vendéglő 40 személy befogadására alkalmas. Napi ellátás négyzeri étkezéssel 1.60 P. 3. Braun Lajos vendéglője 2 vendégszobával. Mindhárom helyen napi penzió 3.50 P. (OMWE-talagoknak 20% engedmény.)

Fizető vendéglátás (szervezett). a) **Penziószerű ellátás:** 9 polgári családnál napi 2.50 P-ért kapható. b) **Csak lakás:** 1. oszt. szobák száma 3, napi ára 1 P. II. oszt. szobák száma 7, napi ára 60 fillér.

FÜRDŐZÉS

A Tisza-folyó elsőrendű főveny strand-fürdője a községtől 3 perenyire.

EGÉSZSÉGÜGY

Orvos és gyógyszertár helyben.

SZÓRAKOZÁSI ÉS SPORTLEHETŐSÉGEK

Tenniszpálya; borgászás a Tiszán.

KIRÁNDULÓHELYEK

Csónakkirándulások a Tiszán.

FELVILÁGOSÍTÁST NYUJT

az OMWE képviselője: Köpe Ödön, nyug. fővámtiszt.

